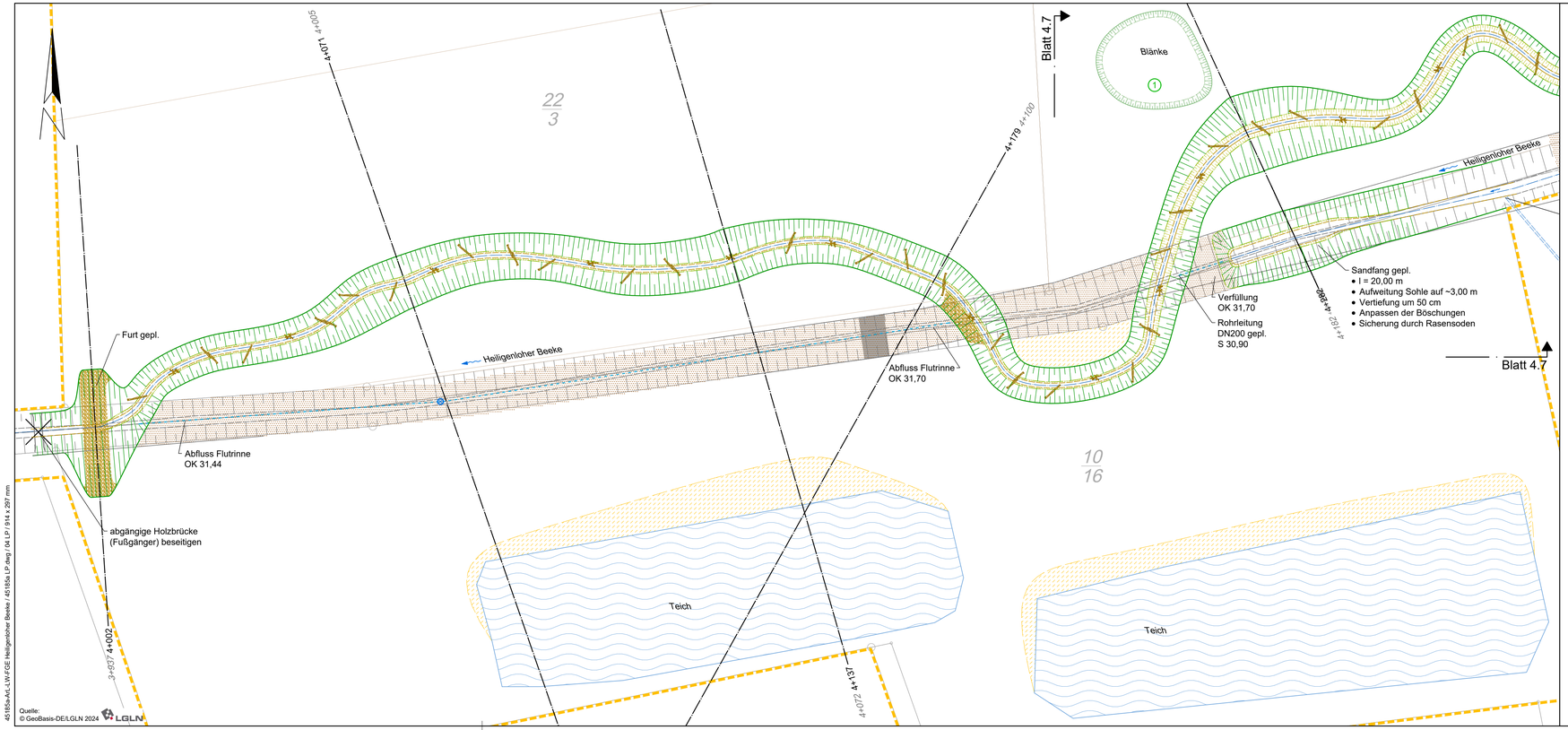

Quelle:
© GeoBasis-DE/LGLN 2024 LGLN

45185a-Art.-LW-FGE Heiligenloher Beeke / 45185a LP.dwg / 04 LP / 914 x 297 mm

Legende

- Planungsraum
- 6+931 Station gepl.
- 6+295 Station vorh.
- Gewässer gepl.
- Abtrag Oberboden gepl.
- Verfüllung gepl.
- Kieseinbau gepl.
- Wasserbausteine gepl. als Erosionssicherung
- diagonale Grundschwelle gepl.
- sohlgleiche Sohlschwelle gepl.
- Totholz oder Wurzelstubben gepl.
- Blänke (periodisch wasserführend) t_{max}= 30 - 50 cm unter GOK
- Nr
- Dränleitung vorh.
- Dränleitung gepl.
- Schacht gepl.
- Unterhaltungsweg gepl.
- Durchlass gepl.
- SW-Leitung vorh.
- RW-Leitung vorh.
- TW-Leitung vorh.

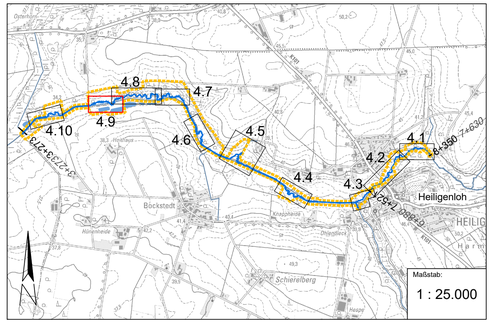

Projekt:

VTG Sulingen

FB Heiligenloh, Verf. Nr. 2676

Renaturierung der Heiligenloher Beeke

Ausführungsplanung

Plan:

Lageplan

Station 4+002 bis 4+282 *Station 3+937 bis 4+182*

	Name:	Datum:
bearbeitet	U. Schmida	28.04.2026
gezeichnet	S. T. Smit	28.04.2026
geprüft	U. Schmida	28.04.2026
1. Änderung		
2. Änderung		

ingenieurgemeinschaft agwa
Im Moore 17 D
30167 Hannover
Tel. 0511/33 89 5-0
Fax 0511/33 89 550
www.agwa-gmbh.de
info@agwa-gmbh.de

Maßstab: 1 : 500

Anlage: 4.9